ZOORZI-TURNER

Nr. 245 / Augusti 2014
Erscheint 6 x jährlich Februar/April/Juni/August/Oktober/Dezember

Offizielles Vereinsblatt des TV Zurzach für folgende Riegen:
Fitness, Handball, Männer, Senioren-Allround (SAR), Ski, Unihockey, Volleyball, Wander, Jugendabteilungen Jugi, Mini-Handball, Volleyball, Leichtathletik-Club, Damenturnverein, Männerturnverein (MTV)

TV Zurzach – Auffahrt im Bohrturm

Bild: Bruno Vögele freut sich über die grosse Teilnehmerschar am Jubiläums-Auffahrts-Anlass

Bei schönstem Sonnenschein schwärmten die Zurzacher Turnerinnen und Turner in alle Himmelsrichtungen aus. Die SAR organisierte kürzere und längere Radtouren, die Wanderriege und die Fitnessriege genossen die Wanderungen rund um Bad Zurzach und die Männerriege zum Etel, dann weiter nach Baldingen in die legendäre Rose.

Beim Bohrturm wurden alle mit einem kühlen Apero empfangen, bevor man sich zum gemütlichen Teil niederliess und sich von den eben erlebten Heldentaten erzählte.

Märk Dir
Fahrschule
Märki
Zürich Tel. 079 433 82 46
Bad Zurzach Tel. 056 249 24 66

Hansruedi Märki
Bohrturmweg 6
5330 Bad Zurzach

www.fahrschule-maerki.ch • fahrschule-maerki@swissonline.ch

ME
Marco Erne
Keramikbeläge

Betrieb: Triumphweg 9 · 5330 Bad Zurzach
Büro: Feldstrasse 4 · 5314 Kleindöttingen
Tel. 056 245 78 54 · Fax 056 245 78 70 · Mobil 079 758 44 58

„Der Rasenmäherdoktor"
Heinrich Widmer
Motorist
Paradiesweg 3 5330 Bad Zurzach
☎ 056 249 34 44
Rasen,- Garten-, Reinigungs- & Forstgeräte
Ihr Fachgeschäft mit Service, Beratung
www.Rasenmaeherdoktor.ch

Spenglerei und Sanitär-Installationen
Albert Stäuber
Eidg. dipl. Sanitär-Installateur
und Bauspengler, Blitzschutzkontrolleur

5330 Bad Zurzach, Baslerstrasse 36
Tel. 056 249 15 25/26 · Fax 056 249 31 29
astaeuber@greenmail.ch

Service-Monteur Nat.: 079 221 24 18

Jubiläum 125 Jahre TV Zurzach – Wanderausstellung im Flecken-Schaufenster					
FAHRPLAN			**vom**		**bis**
Leichtathletik			**01.06.**		**20.07.2014**
Wanderriege			**21.07.**		**31.08.2014**
Volleyball			**01.09.**		**19.10.2014**
MR 35+			**20.10.**		**30.11.2014**
Fitness/Unihockey			**01.12.**		**15.01.2015**

PROGRAMM in der Übersicht

Datum	Aktion/Anlass	Teilnehmer	Arbeitseinsatz	Leitung
19.08.2014	Jugend- und Spieltag mit Oberstufe	Schüler	Fitness- und Wanderriege	Arthur Vögele
	Schnellster Zurzacher			
21.08.2014	Jugend- und Spieltag mit Primarstufe	Schüler		Arthur Vögele
23.08.2014	Trainertag der Techniker	Tech. Leiter	Volleyball	Bruno Vögele
	Ehrenmitgliedertag	Ehrenmitglieder		Beni Scheuber
15.11.2014	Gemeinsamer Jubiläumsabend	alle Riegen	SAR, MR, Skiriege	Kurt Fischer, Paul Graf

zahnmedizin & kieferorthopädie
saxer+frei
zahnärzte
wir machen | sie lächeln
www.saxerfrei.ch
bad zurzach

MAURITIUSHOF
HAUS DER KUNST
Bad Zurzach, Hauptstrasse 41

Seit mehr als 30 Jahren können Sie bei uns erleben, was Künstlerinnen und Künstler in der heutigen Zeit schaffen.

Wir freuen uns immer auf Ihren Besuch! Nach Anmeldung auch ausserhalb der üblichen Öffnungszeiten.

Telefon 056 249 24 12

QUELLEN APOTHEKE
DROGERIE - PARFUMERIE

Juana García, Hauptstr. 55, 5330 Bad Zurzach
Tel. 056 249 43 49, www.quellenapotheke.ch

Bilderschienen

adeco ag
Zilistude 168
5465 Mellikon
T 056 243 16 16
www.adeco.ch

"Bohrturm"

Vereinshaus des TV Zurzach

im Internet unter: www.tvzurzach.ch

Neue Regelung der Benützung
für die Riegen und den MTV:

Benützung unbeschränkt inkl. Strom
(nur über Riegenpräsidenten zu reservieren)
In Rechnung gestellt wird: Heizung, Reinigung etc.
Rabatte für bezogene Getränke ab: Fr. 200.00 10%
Fr. 300.00 15%
Fr. 400.00 20%

Grundgebühr: (gilt für alle Benützer)
Mo – Do Fr. 100.00 statt Fr. 150.00 für Vereinsmitglieder, MTV (Aktive)
Fr. 150.00 statt Fr. 200.00 für Private, Vereine
Für die Benützung des Aussenareals wird keine Gebühr erhoben.
WC Benützung muss mit dem Turmwart abgesprochen werden.

Auskunft und Reservation: Rolf Gross, Entwiesenstrasse 180
5323 Rietheim
Tel. 056 249 25 54
E-Mail: rolf.gross@bluewin.ch

Ausfahrt an Auffahrt

Was in frühreren Zeiten die Sternwanderung war sind heute die Veloausfahrten oder die Rundwanderungen rund um Bad Zurzach. Beim Bohrturm wurden alle mit einem kühlen Apero begrüsst, bevor es zu Grilladen, Salat und Brot weiterging. Ein gluschtiges Dessertbuffet stellte die verlorene Kalorienzufuhr sicher.

Bilderbogen des Auffahrtstages:

Foto: Ein Teil der SAR ist startbereit für ihre Ausfahrt Richtung Osten

Fotos: Mit der SAR der Sonne entgegen

A.Rotzinger AG
Heizung / Sanitär

Lindenweg 1
5332 Rekingen
Tel. 056 249 26 32
Fax 056 249 26 26
a.rotzinger@bluewin.ch
www.rotzinger-heizung.ch

Von der Planung, bis zur fertigen Ausführung.

Ihr kompetenter Partner wenns um Heizung- und Sanitärinstallationen geht!

bivo electronic AG

Ihr bivo-team für:

PC-Support und Reparaturen
Langwiesstrasse, 5330 Bad Zurzach,
056 249 30 00 bivo@bivo.ch

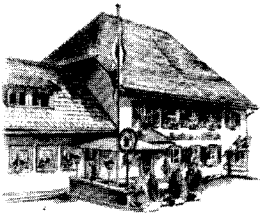

Ein Schmuckstück aus dem 17. Jahrhundert – stilsicher renoviert.

Geniessen
Sie einige unbeschwerte Stunden in unserem gemütlichen Gasthaus.

Wir **verwöhnen** Sie mit saisonalen Köstlichkeiten aus Küche und Keller.

Gasthaus zur Mühle
Hansruedi und Helen Bircher
Eidg. dipl. Küchenchef
CH-5332 Rekingen AG Tel. 056/249 22 30
Zwischen Bad Zurzach und Kaiserstuhl Di/Mi geschlossen

Unsere wunderschönen Räumlichkeiten eignen sich bestens für gelungene Familienfeste, Firmenessen und Vereinsanlässe.

Die gute Adresse für gepflegte Gastlichkeit.

Schweizer & Partner AG
Elektrounternehmung

Dä Elektriker mit em Lade

Elektroanlagen
Communication
Lichtprojekt

Promenadenstrasse 22
5330 Bad Zurzach
Tel. 056 265 00 00
Fax 056 256 00 01
info@schweizer-partner.ch
www.schweizer-partner.ch

ELITE ELECTRO-PARTNER

Foto: Ob mit Velo oder Flyer, Hauptsache es rollt

Das sagte sich auch die Männerriegler. Hier allerdings eher statisch in der Kaffeepause beim Etel-Weiher. Martin Laube verwöhnte die Schar mit frischen Gipfelis.

Sie umrundeten Bad Zurzach: Die Wanderriege und die Fitnessriege

Gourmet-Buffet

Jeden Freitagabend
ab 18.30 Uhr

Park-Grill · Park-Café · Le Jardin · Piano Bar

Park-Hotel Bad Zurzach · Badstrasse 44 · 5330 Bad Zurzach ·Telefon +41 (0)56 269 88 11

PARK HOTEL BAD ZURZACH

Bäumig Gartenbau

- **Kreative Gartengestaltung**
- **Unterhalt und Pflege**
- **Gartenholzerei und Baumstrunkfräserei**
- **LKW Kran/Abrollmulde**

Höchiweg 8 · 5332 Rekingen
Tel./Fax 056 249 19 68 · Mobile 079 453 42 29 · info@baeumig.ch · www.baeumig.ch

DEM SPORT MEHR BEWEGUNGSFREIHEIT VERSCHAFFEN

Die NEUE AARGAUER BANK weiss den sportlichen Erfolg ebenso zu schätzen wie den beruflichen. Deshalb setzen wir uns für den Sport im Aargau ein und unterstützen ausgewählte Sportvereine und -anlässe. www.nab.ch/sponsoring

Wir lösen das. | nab.ch

NEUE AARGAUER BANK

Die einen spielen „4 gewinnt“ und die andern mit dem Geld…

Nach getaner Arbeit lässt es sich geniessen…

DAKINE NITRO SNOWBOARDS

Leder Paradies

Baslerstrasse 3
5330 Bad Zurzach

Tel. 056 249 33 61
www.lederparadies.ch

Qualität aus dem Hause Merlo

wohnbedarf merlo

Bodenbeläge
Polsteratelier
Vorhänge
Innenbeschattungen

5316 Leuggern · Hauptstrasse 13
Tel. 056 245 12 24 · Fax 056 245 50 31

Attraktion: 75 Meter lange Riesen-Rutsche

Schwimmen ist schön, im REGIBAD ZURZACH

Badöffnungszeiten:

April	10.00 - 18.00
Mai	09.00 - 19.00
Juni/Juli/ August	09.00 - 20.00
September	10.00 - 18.00
Oktober	11.00 - 18.00

Kassenschluss 1/2 Stunde vor Ende der Badezeit

REGI-BAD ZURZACH
Telefon 056 249 24 91

REGIBAD ZURZACH
Das geheizte Allwetterbad am Rhein

beim Campingplatz

Wassertemperaturen bis 28 Grad

Attraktion: 75 Meter lange Riesen-Rutsche

Fotos: Der Durst war gross an diesem Tag…

... der Hunger ebenso

Hauptsache, man kann es geniessen

Der Grilleur leistete Akkordarbeit

Die drei Veteranen Max Blumenstein, Josy und Kurt Pfister freuten sich über diesen gelungenen Anlass

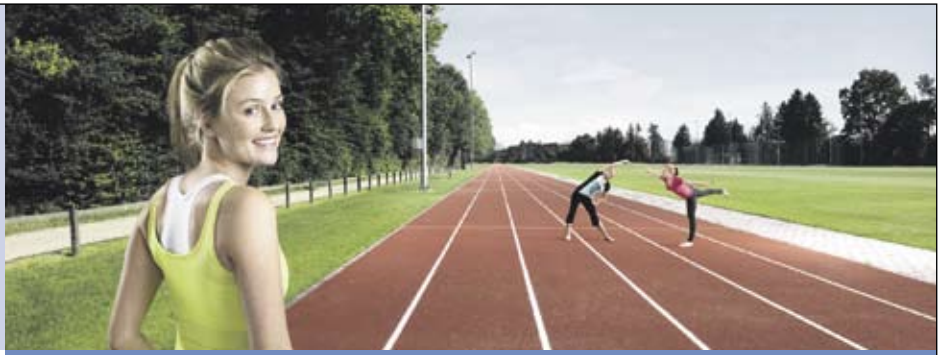

Herzliche Gratulation

Engagement heisst auch, gemeinsam zu feiern.
Wir gratulieren dem Turnverein Zurzach zum
125-jährigen Jubiläum und wünschen viel Erfolg für die
nächsten Jahre!
www.raiffeisen.ch/aare-rhein

Raiffeisenbank Aare-Rhein
Telefon 056 265 16 40

RAIFFEISEN

pmc

peter moser consulting gmbh
treuhand & steuerberatung

badenerstrasse 9 · 5200 brugg
telefon 056 442 29 74
info@pmcmoser.ch

Bergturnfahrt auf die Rigi vom 14./15. Juni

Zwei unvergessliche Tage in der Innerschweiz! Um 10 Uhr trafen sich ein paar wackere Männerturner am Bahnhof in Bad Zurzach. Ohne Probleme brachte uns die SBB über Baden – Zürich nach Zug. Dort bummelten wir durch die schöne Altstadt zur Schiffstation. Am gedeckten Tisch durften wir im Speisesaal Platz nehmen und bald wurden uns leckere „Spaghetti trikolore“ serviert. So konnten wir die ruhige Fahrt auf dem Zugersee über Cham – Buonas nach Arth am See geniessen. Nur zu bald hiess es wieder umsteigen.

Der Bus der Zugerland Verkehrsbetriebe brachte uns nach Oberarth, wo wir zum ersten Höhepunkt des Samstagprogramm empfangen wurden: Die alte Urschwyzer-Brennerei lud zur Besichtigung. Eine charmante Hostess führte uns in die Geheimnisse der Schnapsbrennerei ein und machte uns mit der Geschichte der Firma Fassbind vertraut.

Foto: Vor diesem kostbaren Gebrannten zieht Josef seinen Hut

Metzgerei
«Zum wysse Rössli»
Arnold
5330 Bad Zurzach
Tel. 056 249 12 21
www.zurzi-metzg.ch
Lachsräucherei

Gasthof Krone
RIETHEIM
Familie Höchli-Gross
Telefon 056 249 22 01

- **Gepflegte Gastlichkeit und heimelige Atmosphäre**
- **Räume für Vereine+Gesellschaften**
- **Grosser Parkplatz, auch für Cars**
- **Montag und Dienstag geschlossen**

Art Vino
Wein – Vin – Vino – Wine
Regional – International

Freddy Kalt
St. Agathahof / Hauptstrasse 43,
CH-5330 Bad Zurzach
056 249 30 47
artevinozurzach@bluewin.ch

Restaurant Ochsen
Pizzeria da Gennaro + Gabi
Pizzeria, Restaurant, Säli, Kegelbahn
Hauptstrasse 55, 5330 Bad Zurzach
056 249 23 30

Der Solar Spezialist in der Region
Chancen für die Umwelt
Schweizer SolarPower GmbH
www.SchweizerSolarPower.ch

Promenadenstrasse 22
5330 Bad Zurzach
Tel. 056 265 00 05
info@schweizersolarpower.ch

Gegen 16 Uhr ging unsere Reise weiter und schon bald auch steil bergan. Getreu dem Motto Bergturn-**Fahrt** liessen wir uns von der Rigibahn hoch hinauf zum Rigi-Kulm befördern. Dort konnten wir bei gutem Wetter die Aussicht geniessen. Einzelne Männerturner entschlossen sich spontan zu einer kurzen Wanderung zur Rigi Staffel. Die andern benützten nach einem zwei-stündigen Aufenthalt die Zahnradbahn hinunter nach Vitznau. Dort hiess es dann Zimmerbezug im Hotel Rigi und bald einmal auch Nachtessen. Die einen liessen den Abend am See, in einer benachbarten Bar oder eben auch bei der Fussball-WM ausklingen.

Foto: Ob wohl die Männerturner die Grosswetterlage diskutieren?

Nach dem Frühstück wurde zusammengepackt und schon bald näherte sich mit einer tiefen “Schiffsirene“ der Dampfer „Schiller“ dem Schiffsteg in Vitznau. Nach einer Stunde auf dem Vierwaldstättersee hiess es jedoch schon wieder aussteigen, denn unser Etappenziel Brunnen war erreicht. Dort gab es erneut viel zu beobachten und zu staunen: Im Visitor Center des Swiss-Knife-Valley. Eine spannende Führung, die Geschichte der Firma Victorinox,. dem „Sackmesser“ schlechthin, sowie verschiedene touristische Attraktionen, welche der Kanton Schwyz zu bieten hat wurden uns fachkundig vorgestellt. Auch ein kulinarischer Höhepunkt durfte auf unserer Reise natürlich nicht fehlen: Im „Weissen Rössli“ in Brunnen wurde wir auf’s Köstlichste lukullisch verwöhnt. Noch einmal konnten wir eine Fahrt per Dampfschiff den Urnersee hinauf, vorbei an geschichtsträchtigen Orten wie Rütli und Tellplatte nach Flüelen geniessen. Nur zu bald näherte sich der Zug, welcher uns wieder zurück in die heimatlichen Gefilde am Rhein brachte. Eine spannende und interessante Turnfahrt fand so ihren Abschluss, welche trotz anders lautenden Progrossen auch vom Wetterglück profitieren konnte!

Frédy Rutishauser

In bester Gesellschaft unterwegs.

indermühle bus

Erlebnisreisen im Car europaweit
Vereins- und Firmenausflüge
Transferfahrten in der Region
Kleinbusvermietungen

Indermühle Bus AG
Ostzelg 380, 5332 Rekingen
Telefon 056 269 69 50
www.carmaeleon.ch

carmäleon

RADIO REINERT
MAX GEISSMANN

5330 Bad Zurzach
Hauptstrasse 46
Tel. 056 249 25 73
Fax 056 249 25 56

Ihr Spezialist für digitalen Satelliten-Empfang

Besuchen Sie unsere Ausstellung im Glashaus

In der Galeria WEFI kaufen Sie Ihre Küche!

- **Attraktive Raumkonzeptionen**
- **Küchensanierungen**
- **Innenausbau und Einbauten**
- **Eigene grosse Schreinerei**

WEFI
SCHREINER

WEFI GmbH · Bad Zurzach · Tel. 056 249 25 40 · www.wefi.ch

Ein weitere Höhepunkt im Jubiläumsjahr

Im Rahmen diverser Aktivitäten im Jubiläumsjahr organisierte die SAR (Senioren-Allround-Riege) vom 28.6.- 5.7.2014 eine Radsportwoche in Gunzenhausen. Gunzenhausen liegt im Altmühltal im Fränkischen Seenland (ca. 350 km von Bad Zurzach entfernt). Der Präsident der SAR, Paul Graf, war federführend und verantwortlich für die gesamte Organisation. 50 Personen der SAR, Pro Senectute-Velogruppe, Wandergruppe und Freunde trafen sich zur gemeinsamen Ferienwoche.

Foto: Fachwerkhäuser in Rothenburg ob der Tauber wie aus dem Bilderbuch

Bald sind alle startbereit!
Die Velos sind bereits verladen. Es brauchte den grossen und kleinen Indermühlebus mit Veloanhängern. Die E-Bikes und die superleichten Räder wurden genauestens eingehängt und gesichert, die Koffer, Akku's, Körbli's, Taschen und die vielen Velohelme verstaut. Der Kleinbus mit Anhänger blieb dann die ganze Woche bei uns in Gunzenhausen, der grosse Car fuhr zurück und holte uns eine Woche später wieder ab.

Unterkunft und Umgebung
Der Grossteil war im schönen Parkhotel einquartiert. Da die Teilnehmerzahl aber so gross war, mussten noch einige in benachbarten Hotels schlafen. Zum Nachtessen waren wir aber alle beisammen. Im Fränkischen Seengebiet fanden wir Dutzende von markierten Velowegen. Nun war es Aufgabe unserer Leiter uns die schönsten Rundwege anzubieten. Das Altmühltal mit den vielen Seen und Flüssen bot eine herrliche Vielfalt. Der Altmühl- und der Brombachsee sind Stauseen. Sie sind aber so gebaut, dass man den Eindruck erhält, es seien natürliche Gewässer. Eine schöne Vogelinsel (Naturschutzgebiet), die Störche, Gänse, und die fischreichen Gewässer liegen nahe bei den schönen, künstlich angelegten Sandstränden. In dieser Gegend wird alles für Freizeit geboten. Man könnte meinen, man sei am Meer: Baden, Surfen, Schwimmen, Sandburgen bauen usw. Auch an schönen Beizlis fehlt es nicht.

Programm-Höhepunkte

Fotos: Höhepunkte waren wortwörtlich und ernst zu nehmen…Hier Gertrud Häfliger und Elisabeth Schneider beim Aufstieg.

Dafür war die Geschwindigkeit bei der Abfahrt maximal – siehe Bild unten

Rothenburg ob der Tauber
hiess die erste Herausforderung, nachdem wir uns am Vortag mit der Landschaft schon etwas vertraut gemacht hatten. Die Distanz in diese mittelalterliche Stadt war 80 km, natürlich auch wieder so viele Kilometer retour. Dies war für die meisten Teilnehmer etwas zu viel. So organisierte Paul mit Kleinbus und Anhänger einen Transportdienst, um Teidistanzen der Hin- oder Rückfahrt im Auto zurückgelegt werden konnten. Eine logistische Meisterleistung! In Rothenburg ob der Tauber, einer Mauer umringten, vieltürmigen, mittelalterlichen Altstadt genossen wir eine Stadtführung in einem "Highlight" unter Deutschlands historischen Städten.

Ansbach
Eine weitere sehr interessante Stadt. Hier konnte man an einer Besichtigung des legendären Schlosses teilnehmen. Von den 550 Zimmern wurden uns deren 27 gezeigt - was denn auch mehr als reichte, Prunk und nochmals Prunk!

Foto: Gruppe 1 in der Ausstellung Spielberg

Bierbrauereibesuch
Auf verschiedenen Routen fuhren die Velogruppen jeweils die vorgegebenen Ziele in Ellingen an- Wie durch ein Wunder kamen auch die Gruppen mit ungewollten Zusatzschlaufen in letzter Minute pünktlich an…

Die Gruppenleiter
Bruno Vögele,“ der Schnelle", sah kaum die Wegweiser und musste daher oftmals umkehren. Kurt Häfeli, " der Ruhige" , legte beinahe ebenso viele Kilometer zurück wie die Schnellsten. Anita Kalt," die Jüngste und Quirligste" und Rolf Gross, "mit ihm musste man einfach ein paar Kilometer mehr einrechnen als geplant, bei so vielen Wegen und Umwegen", diese beiden leiteten die gemütlicheren Gruppen, aber auch diese legten über 300 km zurück.

Ehrungen
Unser Big Boss Paul Graf wurde am letzten Abend für seine überaus perfekte Vorbereitung und Leitung gelobt. Bruno Vögele wollte ihn mit einem speziellen Schweizer-Meister Velo-T-Shirt auszeichnen, doch irgendwie hat er die Muskeln unseres Chef's unterschätzt, denn die Grösse stimmte bei weitem nicht....(wird diskret umgetauscht)....Gelächter....

Foto: Die Reisegruppe im Velofahrer-Tenu

Wir durften eine Super-Ferienwoche verbringen, bei idealem Wetter, wobei die ersten beiden Tage nicht ohne Platzregen durchgingen. Da aber unsere Leiter einen Spürsinn für Beizli-Besuche oder gute Unterstände hatten, wurden wir nie ernsthaft nass. Leider blieben wir nicht von einem Unfall verschont, zog sich doch eine Teilnehmerin bei einem Sturz einen Schlüsselbeinbruch zu. Sie ist zu Hause und wir wünschen ihr weiterhin gute Besserung.

Ein spezielles Dankeschön gebührt auch allen Teilnehmerinnen und Teilnehmern für ihre Disziplin, Pünktlichkeit und Akzeptanz der Weisungen der verantwortlichen Personen. Es war ein tolles Erlebnis - und wir freuen uns schon heute auf die nächste Ferienwoche!

Fridolin Binder

Veloausfahrten

Treffpunkt: Kurpark Thermalbad

Datum		Km/Std.	Zeit	Tour		**Leitung**
22.07.	MT	50 km 4,0 Std	08.00. 12.00h	Koblenz– Etzgen – Bürensteig –Remigen –Würenlingen- Zorzi	2	**Willi Frei** Walter Böhler
29.07.	MT	50 km 4,0 Std	08.00- 12.00h	Böttstein – Rüfenach – Brugg – Stilli – Döttingen -Zorzi	1	Bruno Vögele **Rolf Gross**
05.08.	TT mit Bus	70 km 5,0 Std	07.00- 18.00h	Hagneck - Kerzers - Murten – Salavaux – Mont Vully – Ins – Erlach (Vinelz) – Hagneck	3	Walter Böhler **Rolf Gross** Paul Graf (F.)
12.08.	MT	40 km 3,0 Std	08.00- 12.00h	Koblenz – Tiengen –Wutachtal – Oberlauchringen - Zorzi	1	Kurt Fischer **Rolf Gross**
19.08.	MT	40 km 4,0 Std	08.00- 12.00h	Rappenschnabel – Laubberg – Klingnau – Gippingen – Leibstadt – Koblenz – Waldshut – Kadelburg - Zorzi	1	**Paul Graf** Walter Böhler
26.08.	TT mit Bus	90 km 5,0 Std	08.00- 17.00h	Bonndorf – Bähnle Radweg – Neustadt – Titisee – Bärental – Schluchsee –Plattenweg - Witznau - Zorzi	2	**Walter Böhler** (Fahrer ???)
02.09.	MT	50 km 4,0 Std	08.00- 12.00h	Koblenz – Strick –Pflanzgarten - Bossenhaus – Mettauerberg – Laufenburg – Zorzi	2	**Bruno Vögele** Paul Graf
09.09.	NT	60 km 4,0 Std	13.30- 17.30h	Mandach – Mettau – Rheinsulz –Laufenburg– Waldshut - Zorzi	1	**Kurt Fischer** Walter Böhler
16.09.	TT	75 km 6.0 Std	08.00- 17.00h	Remigen–Ampfernhöhe-Bözen–Eiken–Laufenburg-Zorzi	2	**Willi Frei** Paul Graf
30.09.	NT	45 km 3,5 Std	13.30- 17.00h	Bechtersbohl –Weissweil - Erzingen–Rechberg–Scherzen – Lauchringen - Zorzi	2	**Paul Graf** Rolf Gross
07.10-	NT	45 km 4,0 Std	13.30- 17.30h	Koblenz – Beznau – Nassberg – Villigen – Siggenthal – Döttingen - Zorzi	2	**Bruno Vögele** Paul Graf

Erklärung: NT = Nachmittagstour / MT = Morgentour / TT = Tagestour ab Zurzach / TT = Tagestour mit Bus (Indermühle), Schwierigkeitsgrad Stufe 1 oder 2

Was immer dazu gehört: Getränke, Veloschlauch (für das eigene Rad) Regenschutz, pers. Medikamente, Ausweise**.**

Motto: Wir wollen, dass jeder Teilnehmer die Ausfahrten geniessen kann!!

Rolf Gross

Halbjahresprogramm

Turnen:	Jeden Mittwoch, ab 3. September	in der Halle	14.30 h
Walking:	Jeden Dienstag, bis 28. Oktober	beim Bohrturm	08.30 h
Pétanque:	Jeden Montag, bis 25. August	Pétanque-Platz	09.00 h
Velo:	Jeden Dienstag, bis 14. Oktober, gemäss nachfolgendem Programm		
Mi. 23. Juli	Wanderung im Gebiet Sihltal/Sihlwald gemäss sep. Programm Kurt Pfister (mit Partnerin)		
Mi. 6. Aug.	Vereinsreise mit Car Gorge de l'Areuse – Creux du Van gemäss Programm Heinz Dietrich (mit Partnerin)		
Sa. 23. Aug.	Trainer-/Ehrenmitgliedertag (die Betroffenen erhalten Einladung vom Stammverein TVZ)		
So. 7. Sept.	Pétanque-Volksturnier	Pétanque-Platz	09.00 h

Wander-Riege

Senioren- und Kurgäste Wanderungen

Treffpunkt jeweils beim Bahnhof SBB Bad Zurzach

Datum Zeit	**Trans-port**	**Wanderung**	**Dauer ca.**	**Anforde-rungen**	**Rückkehr Ankunft**	**Wander-leiter**
07.08. 13.10h	Bus 13.20h	Baldingen-Spornegg-Breiten-Hörndli-Tierpark-Bad Zurzach	2¼ Std		ca. 17.15h	Walter Hoken-maier
21.08. 13.10h	SBB 13.33h	Würenlos-Wettingen (am rechten Limmatufer entlang)	2 Std.	Wettingen ca.16.43h	ca. 17:24h	Cyrill Bucher
04.09. 13.30h	PW 13.30h	Hettenschwil / Rest. Waldheim-Fehrental-Aussichtspunkt „Amerika"-Schlatt - Hettenschwil	2¼ Std	Leicht 100m	Hetten-schwil ca. 17.00h Ankunft ca. 17.20h	Angelika Emmen-egger
18.09. 13.10h	SBB 13.33h	Neuenhof – Dietikon dem Limmatufer entlang	3 Std.	Leicht eben	Dietikon 17.30h oder 18.24 h	Cyrill Bucher

02.10. 13.30	PW	Wil-Laubberg Rundwanderung	2 ½ Std.	Mittel 240m	Wil ca. 17:00h Ank.17.30h	Hans- peter Fischer
16.10. 13.10h	SBB 13.25h	Eglisau-Buchberg Rundwanderung	2 ½ Std.	Mittel 150m	Eglisau ev. 17.12h/ 17.33h	Walter Hoken- maier
06.11. 13.30h	13:30h	Bad Zurzach-Rekin- gen-Mellikon / Jäger- hof (Rheinufer entlang)	2 Std.	Leicht Eben	Mellikon ev. 16:27h/ 16.33h	Marianne Zumsteg

Detailliertes Programm oder allfällige Programmänderungen siehe vorgängige Mittwochausgabe der Botschaft.

Tageswanderungen

10. Aug. (ev.17. Aug.)	Baden – Rüsler	Hanspeter Fischer
7. Sept. (ev.14. Sept.)	Jestetten(D)-Rheinfall	W. Hokenmaier
12. Oktober	Bürersteig	Thomas Keller

Koordinator und Wanderleiter
Walter Hokenmaier, 5330 Bad Zurzach, Telefon 056 249 31 68, Natel 079 594 69 06

Wanderleiter: Cyrill Bucher, Tel. 056 245 51 81, Natel 079 673 96 67, Angelika + Leo Emmenegger, Tel. 056 245 48 52, Natel 079 639 60 56, Hanspeter Fischer, Tel. 056 247 11 92, Natel 079 585 50 34, Marianne Frei, Tel. 056 245 25 87, Natel 079 583 12 43 Thomas Keller, Tel. 056 245 70 54, Marianne Zumsteg Tel. 056 249 32 60

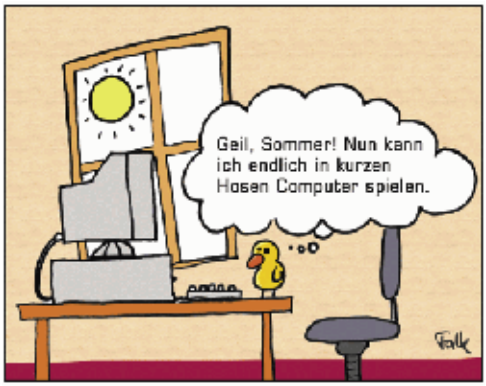

Adressen: Sonja Indermühle, s.indy(at)solnet.ch, 056 249 33 09
Redaktion, Inserate: Esther Scheuber, esther.scheuber(at)adeco.ch, 056 249 10 23
Kasse: Ursula Schläpfer, u-schlaepfer(at)bluewin.ch, 056 250 61 09

Nächster Zoorzi-Turner: Oktober 2014: Redaktionsschluss **15.09.14**

wellsana
Gesundheit und Wohlbefinden

Verena Nebel
Medizinische Masseurin FA

- Massagen
- 3D Lösung
- Fussreflexzonen
- Lymphdrainage
- Gewichtsregulierung
- Thalasso
- Solarium

Hauptstrasse 23 • 5330 Bad Zurzach
Telefon: 056 249 06 88 • www.wellness-zurzach.ch

Wellness & Beauty Zurzach

Gasthaus zum Schwert

Schwertgasse 13 5330 Bad Zurzach / AG
Ihre Gastgeber: Adrian Brantschen & Monika Vosseler

Wir empfehlen uns für:
Firmenessen, Hochzeiten, Geburtstage, Tagungen etc.

Tel.: +41(0)56 249 11 80
Natel: +41(0)76 531 82 33
E-Mail: schwert-gasthaus@gmx.ch

Geöffnet: Montag-Freitag
8.30 - 24.00 Uhr
Samstag+Sonntag
10.30 - 24.00 Uhr

Wellness perfekt inszeniert
Ihr Spezialist für Whirlpools

Gartencenter
Gartenbau
Lengnau

Bodenstrasse 21
5426 Lengnau

Telefon 056 266 44 44
www.gclengnau.ch
info@gclengnau.ch

Entdecken Sie HotSpring. Besuchen Sie unsere Ausstellung im Gartencenter und lassen Sie sich von uns beraten.

HotSpring Whirlpools
...weltweit die Nummer 1